

RETICOLO IDRICO PRINCIPALE (RIP)			
competenza di AIPO			
All. B alla d.g.r. XI/5714 del 15 dicembre 2021, aggiornato con d.g.r. n.1615/2023			
Codice identificativo	Denominazione	Elenco acque pubbliche	Reticolo di appartenenza
MN004	Secchia	33	Allegato A - MM004
MN095	Cavo Parmigiana-Moglia	Legge n.919 del 22.12.1910	Allegato C - Consorzio Emilia Centrale

RETICOLO IDRICO di BONIFICA (RIB)			
competenza del consorzio di bonifica dell' "Emilia Centrale"			
All. C alla d.g.r. XI/5714 del 15 dicembre 2021, aggiornato con d.g.r. n.1615/2023			
Codice identificativo	Denominazione	Elenco acque pubbliche	Note
01018	Allaccante Mondine	No	
B2012	Busatello	No	non presente in All. C
B1004	Cavo Busatello Vecchio	No	
B3000	Cavo C.A.B.M.	No	
B2000	Cavo C.A.B.R.	No	
B1002	Fosso Casella	No	
B1001	Scolo Cesari	No	
B3089	Chaviche Nord	No	non presente in All. C
B1000	Canale Emissario	No	
I2020	Condotto Gerra	No	
A4000	Lama	No	non presente in All. C
B1006	Scolo Mondine Dir.	No	
A1000	Cavo Parmigiana-Moglia	Si	
B3064	Resago	No	non presente in All. C
B3067	S. Stefano	No	non presente in All. C
I2011	Cavo Scancaratore di Parmigiana-Moglia	No	
B1003	Scolo Mondine	No	
B2079	Strazzetto	No	non presente in All. C
I5120	Condotto Tagliatelle	No	

RETICOLO IDRICO di BONIFICA (RIB)			
competenza del consorzio di bonifica "Terre dei Gonzaga in Destra Po"			
All. C alla d.g.r. XI/5714 del 15 dicembre 2021, aggiornato con d.g.r. n.1615/2023			
Codice identificativo	Denominazione	Elenco acque pubbliche	Note
011_002	Affluente Gaidella	No	non presente in All. C
011_180	Allaccante Magnariso-Via Lunga	No	non presente in All. C
011_174	Allaccamento Ferretti	No	
011_012	Ambrasia	Si	
011_018	Bondanello	No	
011_092093001	Botte Sotto il Fiume Secchia	Si	
011_028	Criaga-Margonazza	Si	
	Deriva-Fossata Campolungo Birla		non presente in All. C
	Deriva- Gaidella		non presente in All. C
	Diram. Bondanello		non presente in All. C
011_052	Fossata Campolungo Birla	Si	non presente in All. C
	Fosso SP 413		non presente in All. C
	Fosso SP 50		non presente in All. C
	Ingresso Cassa Moglia		non presente in All. C
011_151	Latisone	Si	
011_061	Magnariso	Si	
011_070	Mortizzo	Si	
011_077	Pilastro	Si	
011_160	Possoncella	No	non presente in All. C
011_153	Scaricatoro Via Lunga	No	
	Scario Cassa Moglia		non presente in All. C
	Scolo Azzoni-Cardinali		non presente in All. C
	Scolo Barbieri-Gualta		non presente in All. C
	Scolo Botanaro		non presente in All. C
	Scolo Bondanello		non presente in All. C
	Scolo Casazza		non presente in All. C
	Scolo Cerani		non presente in All. C
011_094	Scolo delle Signore	Si	
	Scolo Fredi-Allegretti		non presente in All. C
	Scolo Giovanni		non presente in All. C
	Scolo Malvasi		non presente in All. C
	Scolo Marzuola		non presente in All. C
	Scolo Stradello Malpizzo		non presente in All. C
	Scolo Terzotti		non presente in All. C
	Scolo Valle S. Martino		non presente in All. C
	Scolo Zampreda		non presente in All. C
011_097	Spazzacampegia Sinistro	Si	
011_101	Tagliata Destra	Si	
011_103	Terzellino	Si	
	Tub. Malvasi		non presente in All. C
011_114	Via Lunga	Si	

RETICOLO IDRICO MINORE (RIM)	
competenza del Comune di Moglia	
All. D alla d.g.r. XI/5714 del 15 dicembre 2021, aggiornato con d.g.r. n.1615/2023	
Codice identificativo	Denominazione
03020007_0001	Bruciat
03020007_0002	Gerola
03020007_0003	Zampreda
03020007_0004	Argonno
03020007_0005	Corte Nuova
03020007_0006	Rinaldina
03020007_0007	Fredi-Allegretti
03020007_0008	Scolo Magnariso
03020007_0009	Chaviche
03020007_0010	Caselle
03020007_0011	Canova
03020007_0012	Mondine bis
03020007_0013	Cesari
03020007_0014	Argonno
03020007_0015	Mirandola
03020007_0016	Canova bis
03020007_0017	Rocchetta
03020007_0018	Di Mezzo

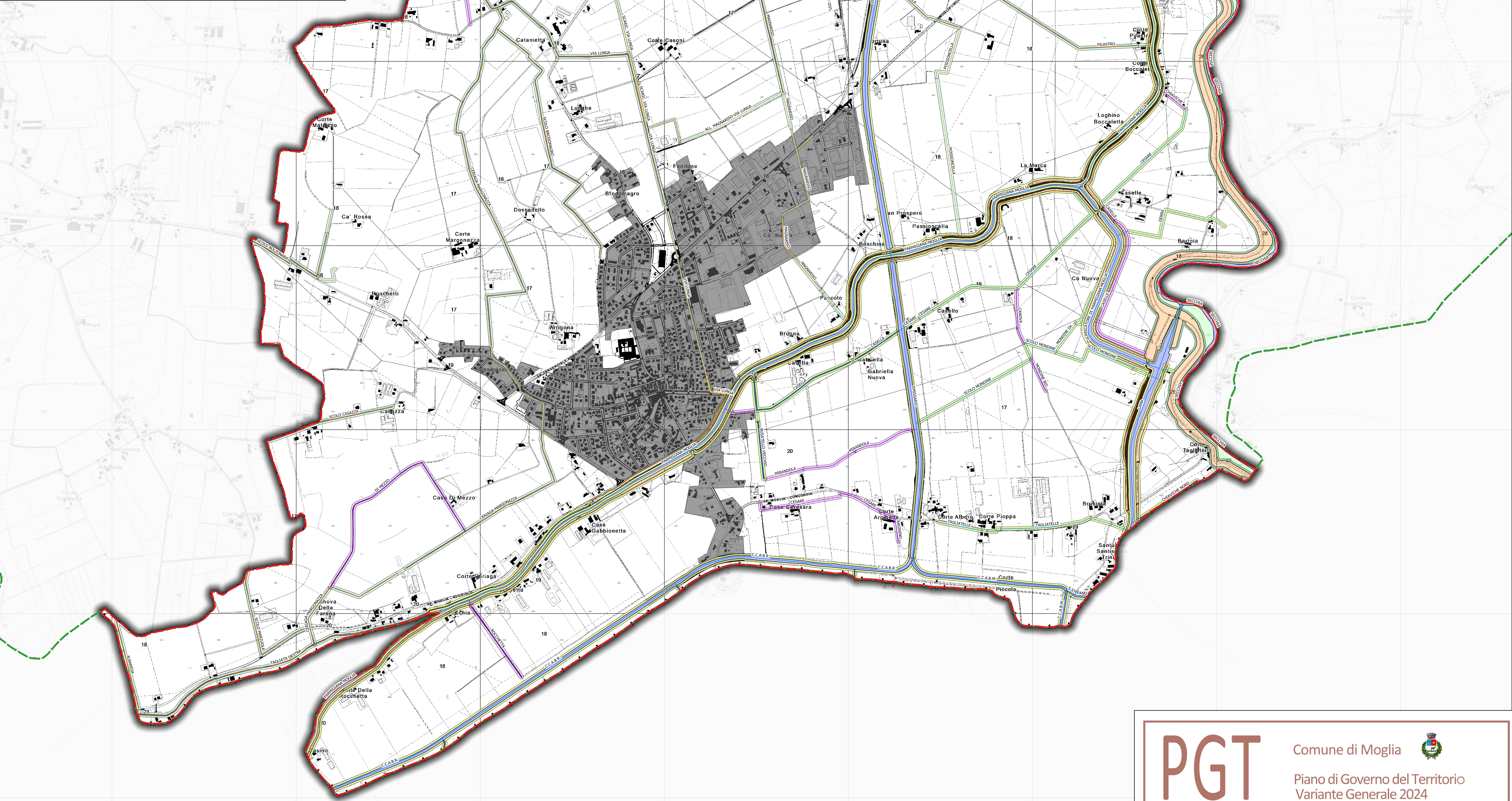

Legenda

- Confine comunale
- Confine provinciale
- Confne regionale
- Tessuto Urbano Consolidato
- Rilevato arginale
- Area di golena
- Area tra le sponde dei corpi idrici

FASCE

- Fascia di rispetto del reticolo idrico principale di AIPO (RIP)
- Fascia di rispetto del reticolo idrico minore (RIM)
- Fascia di rispetto del reticolo idrico in gestione al Consorzio di Bonifica "Emilia Centrale" (RIB)
- Fascia di rispetto del reticolo idrico in gestione al Consorzio di Bonifica "Terre dei Gonzaga in Destra Po" (RIB)

MEZZERIE DEI CORSI D'ACQUA PUBBLICI

- Corso d'acqua del reticolo principale di AIPO (RIP)
- Canale del reticolo idrico minore (RIM)
- Canale tombato del reticolo idrico minore (RIM)
- Canale del reticolo idrico in gestione al Consorzio di bonifica "Emilia Centrale" (RIB)
- Canale tombato del reticolo idrico in gestione al Consorzio di bonifica "Emilia Centrale" (RIB)
- Canale del reticolo idrico in gestione al Consorzio di bonifica "Terre dei Gonzaga dei Gonzaga in destra Po" (RIB)
- Canale tombato del reticolo idrico in gestione al Consorzio di bonifica "Terre dei Gonzaga dei Gonzaga in destra Po" (RIB)

PGT

Comune di Moglia



Piano di Governo del Territorio
Variante Generale 2024

RIM RETICOLO IDRICO MINORE



PROGETTISTA
Arch. Luigi Moriggi
iscritto Ordine A.P.P.C. Mi n. 7721
Via G. Zanetti, 25
20125 Milano (MI)
Tel. 02/47931846

COLLABORATORI

Arch. Marco Maffezzoli
Arch. Carlo Tassi
Arch. Elena Padovani
RUP Arch. Alessio Giovannielli
Arch. Ramona Savi

STUDIO GEOLOGICO, IDRAULICO,
IDROGEOLOGICO E IDROSSANITICO

Engco s.r.l.
Carlo Caffè

IL SINDACO

Dott. Claudio Bavutti

IL SEGRETARIO COMUNALE

Dott. Alessio Testoni

IL SERVIZIO TECNICO AREA URBANISTICA

RUP Arch. Alessio Giovannielli
Arch. Ramona Savi

DELIBERA DI ADDIZIONE DEL C.C.
n° del

DELIBERA DI APPROVAZIONE DEL C.C.
n° del

PUBBLICAZIONE SUL B.U.R.L.
n° del

RIM
1.3

CARTA IDROGRAFICA

SCALA: 1:10.000

DATA: Ottobre 2024

AGG: -

Documento informatico firmato digitalmente ai sensi dell'art. 31 del D. Lgs. n. 82/2005 e s.m.i.